# 平成31年1月号　Vol. 18

2019

# ひだまりだより

新年、明けましておめでとうございます。
旧年中は、皆様からの 暖かいご支援を頂き、ありがとうございました。
皆様のご健康とご多幸を心からお祈り申し上げますとともに、 今年も皆様が、元気で楽しく過ごしていただけるよう、職員一同力を合わせてまいりますので、どうぞよろしくお願いします。

## 文化祭

**皆様の個性豊かな作品が展示され、.全員が主役となって文化祭を作り上げることができました。ご協力いただいた全ての方に感謝申し上げます。ありがとうございました.。**

大分市でもインフルエンザの感染が増加しております。
つきましては、ご来所される方々のマスクの着用、
手洗いの御協力をお願いしております。
ご理解とご協力をお願い致します。

10.11.12月

玉井　フミ子様
大正１２年１０月１日生

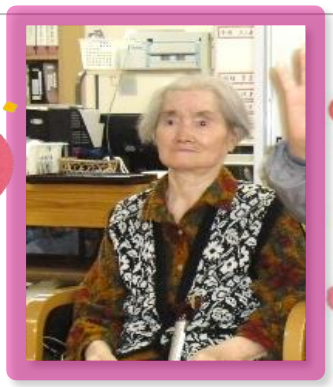

岩本　ミサヲ様
昭和８年１１月１１日生

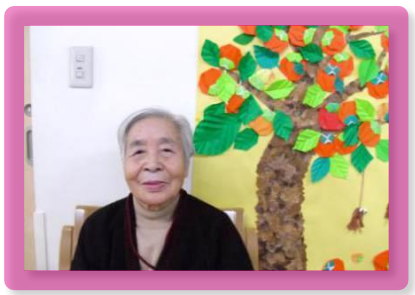

工藤　スミ子様
昭和５年１１月２２日生

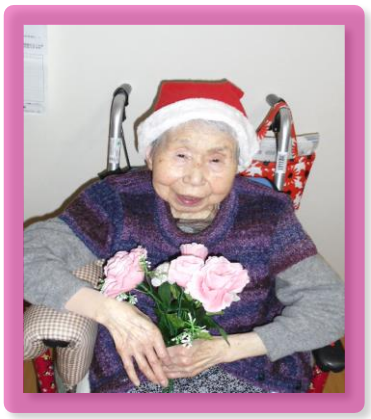

油布三代子様
昭和３年１１月２２日生

藤原　健一様
昭和6年11月3日生

村上　徳世様
昭和6年１２月１３日生

桑原フサコ様
昭和１０年１２月３０日生

後藤　喜代美様
大正１４年１２月１６日生

みなさま　いつまでも　お元気で

# おやつ作り

11月20日　みなさんで『じり焼き』を作りました。
さすがに手際が良く、あっという間に出来上がりました。
みなさんで美味しくいただきました。

## 買い物レク　11月21日

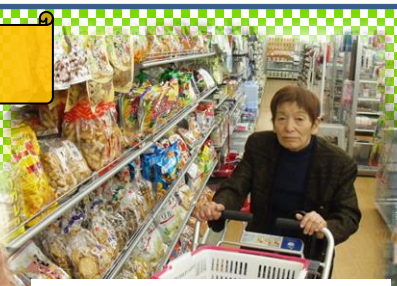

お菓子も種類が豊富です

こりゃなんじゃろか

なんかいい物あったかえ

わさだの１００円ショップに行きました。
広い店内をカートを押して、気分転換といい運動になりました。
お目当ての品物は、みつかりましたか？

# クリスマス会

サンタさん登場!!

「東京バスガール」を選抜メンバーで踊りました。

「ひだまり歌合戦」利用者様の手作り衣装でさっそうと太田さん登場！

白組代表でがんばっていただきました。

二人羽織でこんな顔に・・・

職員によるトーンチャイム演奏♪
初めての挑戦！プロ顔負け？

おやつは紅茶のシフォンケーキ

ロシアンルーレット！
わさび入りシュークリームを食べた職員は誰？

**12/15、年に1回のお楽しみクリスマス会を行いました。**
**歌に踊り、ゲーム、職員の芸などで大変盛り上がりました。**
**すでに来年のクリスマス会に向けて、猛特訓中の職員もいます。**